

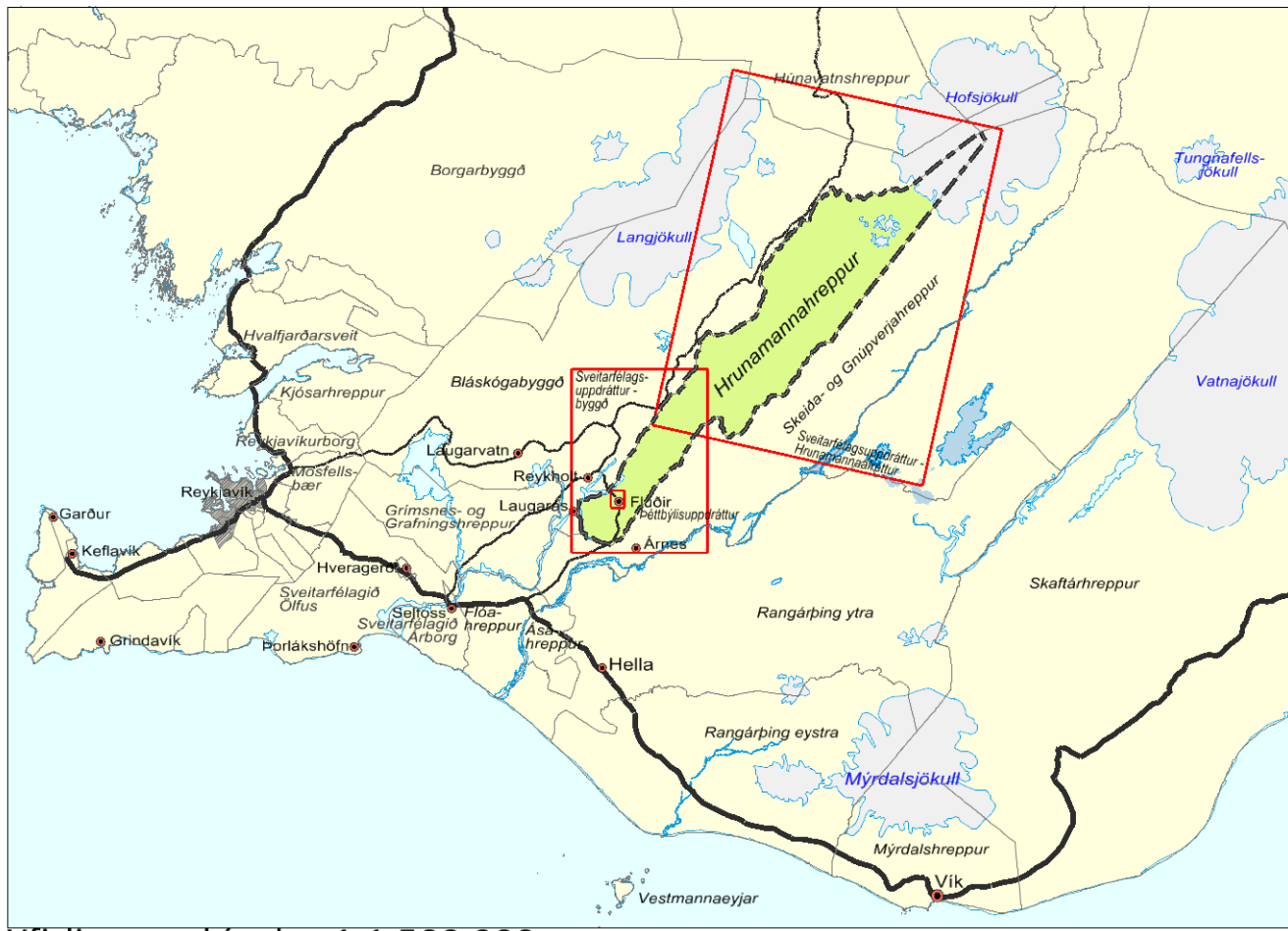

HRUNAMANNAREPPUR

Aðalskipulag 2016-2032 Sveitarfélagsuppráttur - afréttur



Vfirlitsmynd í mkv. 1:1.500.000.

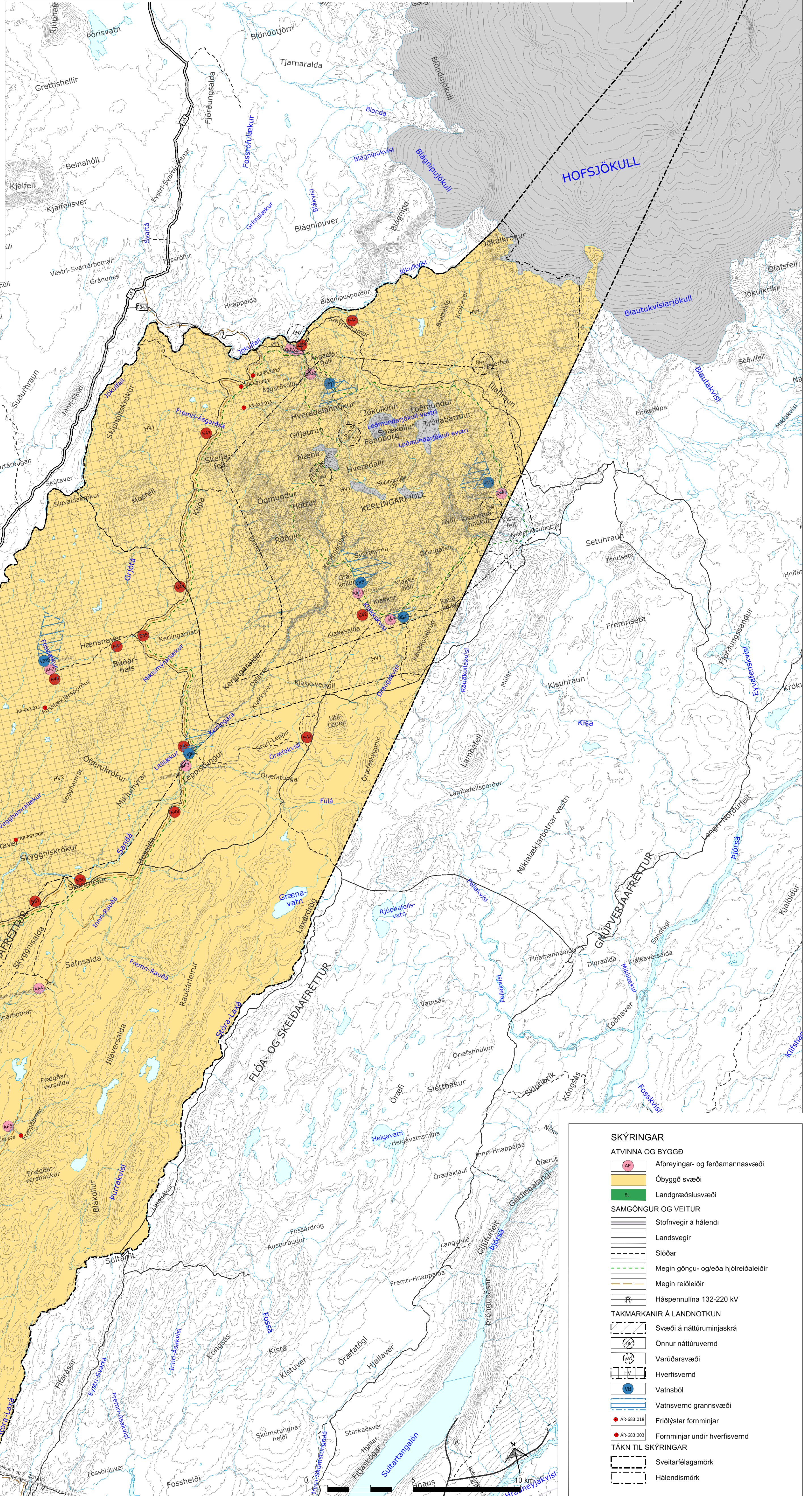

SKÝRINGAR	
ATVINNA OG BYGGÐ	
	Afþreyingar- og ferðamannasvæði
	Obyggð svæði
	Landgræðslusvæði
SAMGÖNGUR OG VEITUR	
	Stofnvegir á hálendi
	Landsvegir
	Slóðar
	Megin göngu- og/eða hjólaaleiðir
	Megin reiðleiðir
	Háspennulina 132-220 kV
TAKMARKANIR Á LANDNOTKUN	
	Svæði á náttúruminjaskrá
	Önnur náttúruvernd
	Varúðarsvæði
	Hverfisvernd
	Vatnsból
	Vatnsvernd grannsvæði
	Fríðlýstar forminjar
	Forminjar undir hverfisvernd
TÁKN TIL SKÝRINGAR	
	Sveitarfélagarmörk
	Hálandismörk

Aðalskipulag þetta, sem auglýst hefur verið samkvæmt 31. gr. skipulagslaga nr. 123/2010 m.s.b., var samþykkt af sveitarstjórn Hrunamannahrepps þann **24.11.2017**.

Jon Jónsson

Aðalskipulagið var staðfest af Skipulagsstofnun þann **19.12.2017**.

Beinn B. Sveinsson

SKIPULAGSFERLI
Lýsing var auglýst frá 15. jan. til 12. feb. 2015.
Aðalskipulagstillagan var kynnt 17. mars 2016 með atugasendadfesti til 20. apríl 2016.
Aðalskipulagstillagan var auglýst frá 26. janúar til 21. apríl 2017.
Aðalskipulagstillagan var staðfest með auglýsingu í B deild Stjórnartíðinda: 5. janúar 2018.

SKIPULAGSGÖGN
Sveitarfélagsuppráttur í mkv. 1:50.000.
Hálandisuppráttur í mkv. 1:100.000.
Þéttbýlisuppráttur fyrir Flúðir í mkv. 1:10.000.
Grænigæðing
Forsendur og umhverfisskýrsla.

KORTAGRUNNAR
ISS0v frá Landmælingum Íslands.
Lofmyndir frá Loftmyndum ehf.
Hnit eru í ISN93.

STEINSHOLT
Suðurlandsveg 1-3
850 Hella, S. 487 7800
www.steinshts.is

HRUNAMANNAREPPUR
Aðalskipulag 2016-2032

Verk: 8710 SA113	Dags: 04.01.2017
Mkv: 1:100.000	Breytt: 23.11.2017
Bláðstærð: A1	
Hannað: GG, ÁJ, IS	
Teiknað: IS	

Sambykkt: *Beinn B. Sveinsson*